

Conheça as chapas concorrentes

1

CHAPA

Por determinação judicial proferida no Processo n.º 0579860-19.2016.8.05.0001

Conselho Deliberativo

1º VAGA

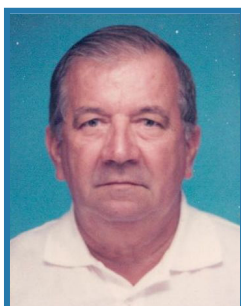

Candidato Titular
ANTONIO CARLOS FARIAS NASCIMENTO

Participante Assistido. Formado em Direito pela Universidade Federal da Bahia. Ingressou no Banco do Estado da Bahia - Baneb em 1965. Trabalhou como gerente das agências Brotas, Chile, Relógio de São Pedro e Campo Grande.

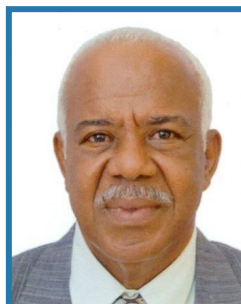

Candidato Suplente
ANTONIO FERNANDES DE OLIVEIRA

Participante Assistido. Formado em Ciências Contábeis pela Faculdade de Ciências Contábeis da Fundação Visconde de Cairu. Ingressou no Banco do Estado da Bahia - Baneb em 1971. Trabalhou como Contador. Exerceu a função de Gerente de Contabilidade da BASES de 1995 a 2012.

2º VAGA



Candidato Titular
PAULO JOSÉ CAIRES DOS SANTOS

Participante Assistido. Formado em Ciências Contábeis pela Faculdade Fernão Dias. Ingressou no Banco em 1977. Trabalhou na Baneb Corretora, Baneb e Bradesco.



Candidato Suplente
ROBERTO MÁRIO LEONY RIBEIRO

Participante Assistido. Formado em Administração de Empresas pela Escola de Administração de Empresas da Bahia. Ingressou no Banco do Estado da Bahia - Baneb em 1967. Trabalhou como Diretor Técnico do Baneb.

Conselho Fiscal

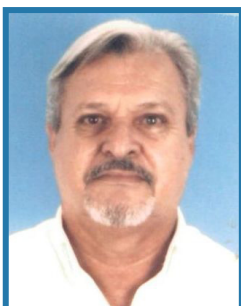

Candidato Titular
FERNANDO ALVES BORGES

Participante Assistido. Formado em Ciências Contábeis pela Universidade Federal da Bahia. Ingressou no Banco do Estado da Bahia - Baneb em 1969. Trabalhou como analista econômico financeiro. Também atuou como contador da CNB.

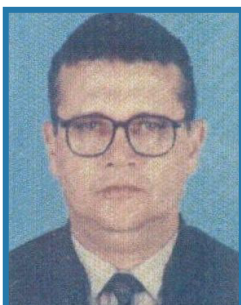

Candidato Suplente
GEORGE ELIAS CORREA DOS SANTOS

Participante Assistido. Formado em Ciências Econômicas pela Universidade Federal da Bahia. Ingressou no Banco do Estado da Bahia - Baneb em 1970. Trabalhou como gerente.

Diretoria de Seguridade

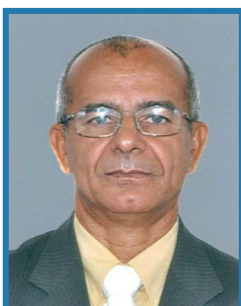

Candidato Titular
ERENALDO DE SOUSA BRITO

Participante Assistido. Formado em Matemática e em Direito pela Universidade Católica do Salvador. Ingressou no Banco do Estado da Bahia em 1972. Trabalhou como Gerente de Negócios no Baneb e atuou como Diretor Administrativo-Financeiro da BASES no período de 1999 a 2012.



Candidato Suplente
PAULO SÉRGIO SAMPAIO DE OLIVEIRA

Participante Ativo. Pós-graduado em Consultoria Contábil e Financeira e Graduado em Ciências Contábeis, ambos pela Faculdade Baiana de Ciências - FABAC. Ingressou no Banco do Estado da Bahia em 1983. Trabalhou como Gerente de Negócios no Baneb. Na BASES, exerceu a função de Gerente de Investimentos, de 1998 a 2012, e de Gerente Administrativo e Financeiro, a partir de 2013.

2

CHAPA

Conselho Deliberativo

1º VAGA



Candidato Titular
RAIMUNDO MARINHO DOS SANTOS

Participante Assistido. Pós-Graduado em Ciências Criminais pela Universidade Estácio de Sá. Formado em Comunicação Social e em Direito pela Universidade Federal da Bahia - UFBA. Ingressou no Banco do Estado da Bahia - Baneb em 1972. Trabalhou como Auxiliar de Escritório Caixa, Escrivão, Assessor da Diretoria, Ouvidor Geral. Também foi Editor, Repórter e Redator do Jornal a Tarde. Hoje atua como advogado.



Candidato Suplente
SILVADIR DUARTE AMAZONAS PEDROSO

Participante Assistida. Pós-graduada em Economia pela Fundação Getúlio Vargas, MBA-APG MBA Executivo Internacional pela AMANA-KEY, formada em Secretariado Executivo pela Universidade Católica do Salvador. Ingressou no Banco do Estado da Bahia - Baneb em 1978. Atuou como Gerente Geral de Agências de Grande Porte, Representante Regional de vendas, Gerente Executivo Chefe do Departamento de Postos de Atendimento e Folha de Pagamento. É membro titular do Conselho Fiscal da BASES desde 2000.

2º VAGA



Candidato Titular
JOSE MILDO PEREIRA DA SILVA

Participante Ativo. Formado em Administração pela Universidade Norte do Paraná. Ingressou no Banco do Estado da Bahia - Baneb em 1984. Atuou como auxiliar administrativo, Operador, Caixa, Gerente de Atendimento, Gerente de Grupo, Gerente de Negócios, Gerente Administrativo. Atualmente é Gerente Comercial III.



Candidato Suplente
ROSALI DE OLIVEIRA BRAZ MORAIS

Participante Ativa. Formada em Letras pela Faculdade Jorge Amado. Ingressou no Banco do Estado da Bahia - Baneb em 1986. Atuou como Chefe de Serviço, Chefe de Secretaria e Supervisor Administrativo. Atualmente é Gerente de Pessoa Física.

Conselho Fiscal



Candidato Titular
MAGNONEIDE MATOS DA SILVA

Participante Assistida. Especialista em Perícia Contábil pelo Centro Universitário de Ciências Gerenciais da UNA, CENID, possui Especialização em Auditoria pela Fundação Visconde de Cairu, Especialização em Administração Bancária pela Associação dos Bancos Estaduais e é formada em Ciências Contábeis pela Universidade Estadual de Feira de Santana - UEFS. Ingressou no Banco do Estado da Bahia - Baneb em 1983. Trabalhou como Gerente de Expansão, Gerente Comercial, Gerente Executivo e Gerente de Crédito Imobiliário. Foi Presidente do Conselho Fiscal da BASES de abril de 2012 a maio de 2015.



Candidato Suplente
LAURENTINA CANDIDA LIMA DE MENESES

Participante Ativa. Formada em Administração pelo Centro Universitário da Bahia - FTB. Ingressou no Banco do Estado da Bahia - Baneb em 1985. Trabalhou como Escriturária, Caixa, Chefe de Serviço. Atualmente é Gerente Comercial, responsável pelo PA SUCOM, Investimentos, Empréstimos e diversos serviços da área financeira. Possui certificação AMBIMA.

Diretoria de Seguridade



Candidato Titular
JOSÉ ROBERTO ALMEIDA DE OLIVEIRA

Participante Assistido. Pós-graduado em Marketing Estratégico pela Faculdade de Ciências Gerenciais da UNA e formado em Ciências Contábeis pela Universidade Federal da Bahia - UFBA. Ingressou no Banco do Estado da Bahia - Baneb em 1984. Trabalhou como Analista Econômico Financeiro, Consultor Interno, trabalhou também no Departamento de Marketing e Departamento de Relações com o Poder Público. Atuou como Gerente de Relacionamento Prime no Tribunal de Justiça da Bahia.



Candidato Suplente
NORMA CARDOSO DE OLIVEIRA

Participante Ativa. Pós-graduada em Alfabetização e Letramento pela Faculdade do Noroeste de Minas. É formada em Filosofia e Contabilidade pela Universidade Católica do Salvador - Ucsal. Ingressou no Banco do Estado da Bahia em 1979. É Gerente Comercial e possui Certificação CPA 10.

4

CHAPA

Conselho Deliberativo

1º VAGA



Candidato Titular
JOSÉ GOMES DO PRADO FILHO

Participante Ativo. Formado em Direito pela Universidade Católica do Salvador. Ingressou no Banco do Estado da Bahia - Baneb em 1981. Trabalha no Departamento Jurídico como Advogado III. Foi membro titular do Conselho Deliberativo da BASES durante 10 anos.



Candidato Suplente
FERNANDO SANTOS BRAGA

Participante Assistido. Formado em Administração e Comércio Exterior pela Universidade Anhanguera. Ingressou no Banco do Estado da Bahia - Baneb em 1974. Atuou como Chefe do Setor de Comunicação e Segurança do Departamento de Serviços Gerais do BANEb, Superintendente do BANEb, além de Subgerente de Departamento do Banco Bradesco S/A. Foi membro suplente do Conselho Deliberativo da BASES no período de abril de 2012 a outubro de 2014.

2º VAGA



Candidato Titular
JOSÉ AZIZ RAIMUNDO FILHO

Participante Assistido. Pós-graduado em Administração Financeira pelo Centro Interamericano de Desenvolvimento - Cenid e Universidade Estácio de Sá, pós-graduado em Consultoria Organizacional pelo Centro de Estudos Socioeconômicos da Federação do Comércio do Estado da Bahia e Ucsal, MBA em Controles Internos Compliance pela Fipecaf/USP, formado em Ciências Econômicas pela Universidade Católica do Salvador. Ingressou no Banco do Estado da Bahia - Baneb em 1973. Trabalhou Auxiliar Bancário na agência Centro e Analista Econômico Financeiro lotado no DPLAN, exercendo no período de 1990 a 2002 as funções de Chefe de Setor e Gerente de Área. Foi transferido para São Paulo exercendo as funções de Supervisor de Compliance e Gerente de Controles Internos de julho/2002 a maio/2016. Foi Presidente do Conselho de Deliberativo da BASES de 1997 a abril de 2012 e membro do Conselho Deliberativo até maio de 2016.



Candidato Suplente
NELSON NEY PIRES GOMES SANTANA

Participante Autopatrocinado. Pós-graduado em Política e Estratégia pela Universidade do Estado da Bahia, MBA em Gestão Pública e Empresarial pela Faculdade Baiana de Ciências, formado em Ciências Econômicas pela Faculdade de Ciências Econômicas da Bahia. Ingressou no Banco do Estado da Bahia - Baneb em 1982. Atuou como Caixa Executivo do Departamento Financeiro do Baneb, Suporte na Mesa de Negócios Baneb, PAB IPRAJ-Inst. Pedro Ribeiro de Administração Judiciária, Gerente de Negócios na Mesa de Negócios Baneb e Baneb/Bradesco, Gerente de Investimentos. Atuou como Gerente Produtos Investimentos PF III, vinculado a Diretoria de Investimentos do Bradesco.

Conselho Fiscal



Candidato Titular **DIJALMA PACHECO DOS SANTOS**

Participante Assistido. Formado em Administração pelo Centro Universitário da Bahia. Ingressou no Banco do Estado da Bahia - Baneb em 1979. Trabalhou como Caixa Executivo, Gerente de Atendimento, Gerente Negócios, Gerente Administrativo, Gerente Geral de agência. Atuou como Gerente de Recuperação de Créditos no segmento Bradesco/Empresas na regional Nordeste. Foi membro titular do Conselho Fiscal da BASES no período de março de 2016 a julho de 2017.

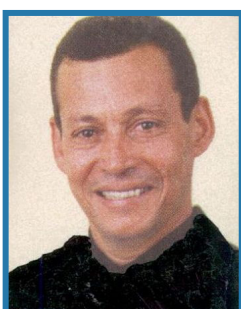

Candidato Suplente **JOSUÉ JOSÉ EVANGELISTA JÚNIOR**

Participante Ativo. Pós-Graduado em Finanças Internacionais e formado em Ciências Econômicas pelo Instituto de Educação Superior UNYAHNA de Salvador. Ingressou no Banco do Estado da Bahia - Baneb em 1991. Trabalhou como Programador de PED (ARPRO) Programador de Produção, Analista de Produção, Gerente de Processos, Consultor Coordenador/POINT.

Diretoria de Seguridade



Candidato Titular **EDNALDO MOITINHO ALVES**

Participante Assistido. Pós-graduado em Gestão Securitária e Previdenciária pela Universidade Salvador - UNIFACS, Pós-graduado em Ciências Contábeis pela Facs - Faculdades Salvador, Pós-graduado em Consultoria Organizacional pela Universidade Católica do Salvador e formado em Ciências Contábeis e Administração de Empresas pela Universidade Católica de Minas Gerais. Ingressou no Banco do Estado da Bahia em 1978. Trabalhou na BASES desde 1998. Começou como Assistente Contábil, passou a Gerente de Seguridade, depois Diretor Administrativo e Financeiro e Diretor de Seguridade. Acumulou a função de Presidente da BASES no período de 2004 a 2012. Possui título de Profissional Certificado com Ênfase em Seguridade, conferido pelo Instituto de Certificação dos Profissionais de Seguridade Social. Atuou como Diretor de Seguridade da BASES até Setembro de 2017.

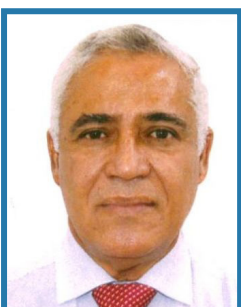

Candidato Suplente **IVAN SÉRGIO EDINGTON SANTOS**

Participante Ativo. MBA em Gestão Estratégica de Negócios pela Faculdade Católica de Ciências Econômicas da Bahia e formado em Administração de Empresas com ênfase em Gestão de Negócios pela Faculdade de Tecnologia Empresarial. Ingressou no Banco do Estado da Bahia em 1985. Trabalhou como Gerente de Atendimento/ Gerente de Núcleo/ Negócios. Atualmente é Gerente de Relacionamento-Prime. Possui Certificado pela ANBID-CPA - I0.