

informativo



NOVEMBRO 2016

EDIÇÃO ESPECIAL
ELEIÇÕES

- 
- Qual o papel dos Conselhos e da Diretoria de Seguridade
 - Conheça os candidatos
 - Saiba como votar

Saiba tudo sobre as eleições BASES

Participe do processo eleitoral e escolha seus representantes

Conforme amplamente divulgado pela BASES, nos dias 5 e 6 de dezembro de 2016, a Fundação realizará o processo eleitoral para escolha dos novos representantes dos participantes. Você vai ajudar a eleger dois membros efetivos e dois membros suplentes para o Conselho Deliberativo, um membro efetivo e um membro suplente para o Conselho Fiscal e um membro efetivo e o respectivo suplente para a Diretoria de Seguridade

Qual o papel dos órgãos estatutários?

Conselho Deliberativo

É composto por seis membros titulares e seis suplentes, observada a indicação do patrocinador e a destinação mínima de um terço das vagas para os representantes dos participantes ativos e assistidos. Os membros do Conselho não são remunerados. Os mandatos têm duração de cinco anos, permitida recondução dos membros indicados pelo Patrocinador.

O Conselho Deliberativo é a instância máxima de decisão da entidade. Responsável pela definição da política geral de administração da entidade e de seus planos de benefícios. Tem a finalidade de deliberar sobre as diretrizes administrativas da entidade e definir a política de investimento para aplicação do patrimônio administrado pelo fundo de pensão.

As principais atribuições do Conselho Deliberativo compreendem deliberações sobre os planos de benefícios previdenciários, alterações estatutárias e regulamentares; aprovação do plano anual de custeio, aplicação do patrimônio, bem como, da Política de Investimentos, do relatório anual e das demonstrações con-

tábeis. Compete, também, deliberação sobre os casos omissos no Estatuto e nos Regulamentos dos Planos de Benefícios Previdenciários, dentre outras responsabilidades.

Conselho Fiscal

É composto por três membros titulares e três suplentes, observada a indicação do patrocinador e a destinação mínima de um terço das vagas para os representantes dos participantes ativos e assistidos. Os membros do Conselho não são remunerados. Os mandatos têm duração de três anos, vedada à recondução.

O Conselho Fiscal é responsável por supervisionar a execução das políticas do Conselho Deliberativo e o desempenho das boas práticas de governança da Diretoria Executiva. Órgão de controle, responsável pela fiscalização da gestão patrimonial e dos atos de gestão da Entidade.

As principais atribuições do Conselho Fiscal compreendem examinar, dar parecer e aprovar balancetes, balanço patrimonial e demonstrações financeiras; analisar e aprovar os relatórios de auditores externos e; manifestar-se, semestralmente, sobre a Política de Investimentos, custos, premissas e hipóteses atuariais e execução orçamentária, bem como sobre os controles internos da Entidade.

Diretoria Executiva

Órgão responsável pela administração da entidade e dos planos de benefícios, observando a política geral de administração traçada pelo Conselho Deliberativo e as boas práticas de governança.

É o órgão da administração geral da BASES, cabendo-lhe executar e fazer executar todos os atos necessários ao seu funcionamento, de acordo com o disposto no Estatuto Social, no Regulamento do Plano e demais normas imputadas pelo Conselho Deliberativo.

A Diretoria Executiva deve submeter à aprovação do Conselho Deliberativo as questões dependentes de deliberação, propor a alienação e aquisição de bens imóveis levando o assunto para análise pelo Comitê Estratégico de Investimentos, celebrar os negócios jurídicos necessários à administração da BASES, informar ao órgão fiscalizador, dentro do prazo legal, a renovação de mandatos dos órgãos estatutários, bem como, dos indicados do Patrocinador Principal e exercer demais atribuições que lhes forem delegadas pelo Conselho Deliberativo.

A Diretoria Executiva é constituída por três membros, sendo: um Presidente, um Diretor Administrativo e Financeiro e um Diretor de Seguridade e seu respectivo suplente.

Os membros da Diretoria Executiva são indicados pelo patrocinador, respeitando a destinação mínima de um terço das vagas para os representantes dos participantes ativos e assistidos. Os mandatos têm duração de quatro anos, permitida recondução.

Diretor de Seguridade

Cabe ao Diretor de Seguridade o planejamento e a responsabilidade pela execução das atividades da BASES no setor previdencial, competindo-lhe propor à Diretoria Executiva normas regulamentadoras dos

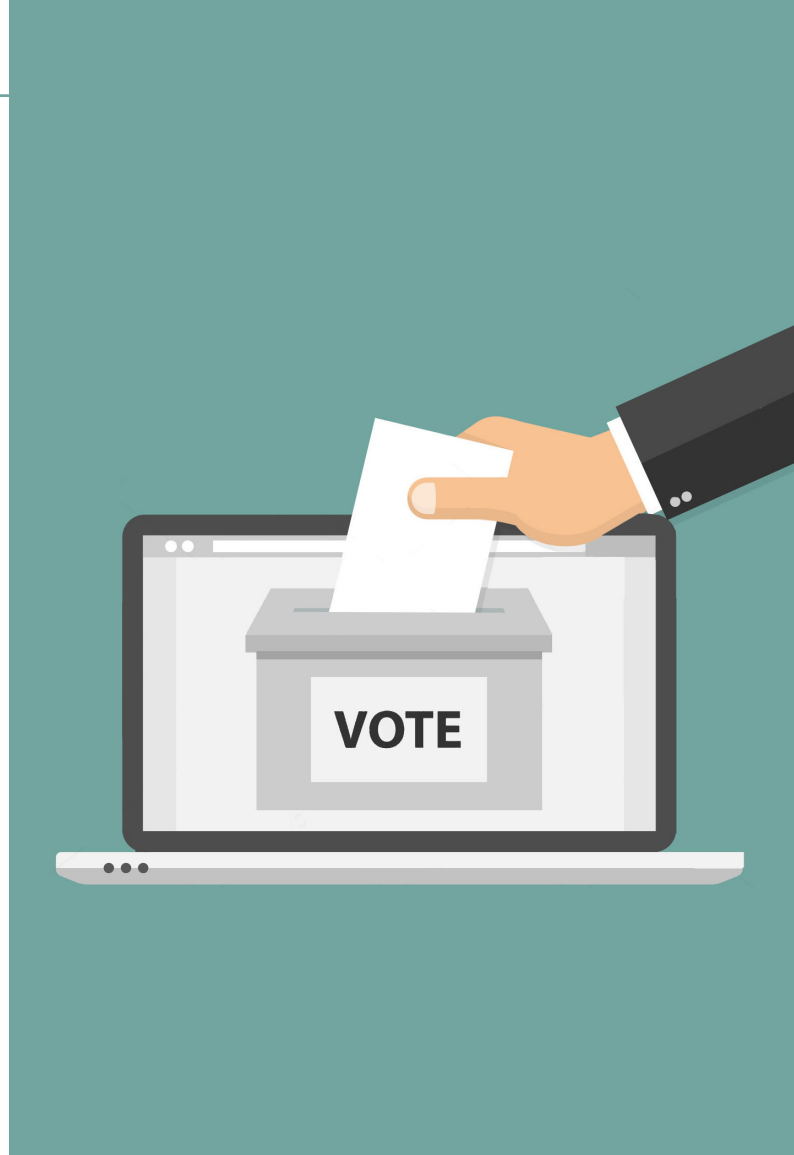

processos de sua área.

Compete ao Diretor de Seguridade homologar a inscrição de Participantes, promover a organização e atualização dos respectivos cadastros e controlar a arrecadação de contribuições destinada à formação das reservas previdenciárias devidas pelos Participantes e Patrocinadores.

Além disso, ele deve promover o controle da autenticidade das condições de inscrição, concessão e manutenção de benefícios, zelar pela aderência do pagamento dos benefícios aos assistidos conforme determina o Regulamento do Plano de Benefícios e promover o bem-estar social da população participante e beneficiária.

Agora que você já sabe o papel dos órgãos estatutários responsáveis pela administração da BASES, confira a seguir a composição das chapas que estão na disputa. Atenção: você vai votar na chapa e não em um candidato específico.

Conheça os candidatos

2

CHAPA

Conselho Deliberativo

1º VAGA

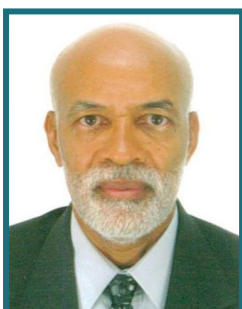

Candidato Titular
RAIMUNDO MARINHO DOS SANTOS

Participante Assistido. Pós-Graduado em Ciências Criminais pela Universidade Estácio de Sá. Formado em Comunicação Social e em Direito pela Universidade Federal da Bahia - UFBA. Ingressou no banco do Estado da Bahia - Baneb em 1972. Trabalhou como Auxiliar de Escritório Caixa, Escriturário, Assessor da Diretoria, Ouvidor Geral. Também foi Editor, Repórter e Redator do Jornal a Tarde. Hoje atua como advogado.



Candidato Suplente
SILVADIR DUARTE AMAZONAS PEDROSO

Participante Assistida. Pós-graduado em Economia pela Fundação Getúlio Vargas, MBA-APG MBA Executivo Internacional pela AMANA-KEY, formada em Secretariado Executivo pela Universidade Católica do Salvador. Ingressou no banco do Estado da Bahia - Baneb em 1978. Atuou como Gerente Geral de Agências de Grande Porte, Representante regional de vendas, Gerente Executivo Chefe do Departamento de Postos de Atendimento e Folha de Pagamento. É membro titular do Conselho Fiscal da BASES desde 2000.

2º VAGA

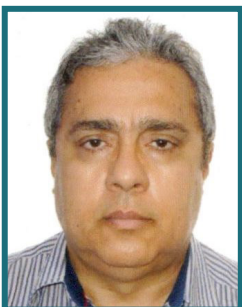

Candidato Titular
JOSE MILDO PEREIRA DA SILVA

Participante Ativo. Formado em Administração pela Universidade Norte do Paraná. Ingressou no banco do Estado da Bahia - Baneb em 1984. Atuou como auxiliar administrativo, Operador, Caixa e Gerente de Atendimento, Chefe de grupo, Gerente de Negócios, Gerente Administrativo. Atualmente é Gerente Comercial III.



Candidato Suplente
ROSALI DE OLIVEIRA BRAZ MORAIS

Participante Ativa. Formada em Letras pela Faculdade Jorge Amado. Ingressou no banco do Estado da Bahia - Baneb em 1986. Atuou como Chefe de Serviço, Chefe de Secretaria e Supervisor Administrativo. Atualmente é Gerente de Pessoa Física.

2

CHAPA

Conselho Fiscal



Candidato Titular
MAGNONEIDE MATOS DA SILVA

Participante Assistida. Especializada em Perícia Contábil pelo Centro Universitário de Ciências Gerenciais da UNA, CENID, possui Especialização em Auditoria pela Fundação Visconde de Cairu, especialização em Administração Bancária pela Associação dos Bancos Estaduais e é formada em Ciências Contábeis. Universidade Estadual de Feira de Santana - UEFS. Ingressou no banco do Estado da Bahia - Baneb em 1983. Trabalhou como Gerente de Expansão, Gerente Comercial, Gerente Executivo e Gerente de Crédito Imobiliário. Foi Presidente do Conselho Fiscal da BASES de abril de 2012 a maio de 2015.



Candidato Suplente
LAURENTINA CANDIDA LIMA DE MENESES

Participante Ativa. Formado em Administração pelo Centro Universitário da Bahia - FTB. Ingressou no banco do Estado da Bahia - Baneb em 1985. Trabalhou como Escriturária, Caixa, Chefe de Serviço. Atualmente é Gerente Comercial, responsável pelo PA SUCOM, Investimentos, Empréstimos e diversos serviços da área financeira. Possui certificação AMBIMA.

Diretoria de Seguridade



Candidato Titular
JOSÉ ROBERTO ALMEIDA DE OLIVEIRA

Participante Ativo. Pós-graduado em Marketing Estratégico pela Faculdade de Ciências Gerenciais da UNA e formado em Ciências Contábeis pela Universidade Federal da Bahia - UFBA. Ingressou no banco do Estado da Bahia - Baneb em 1984. Trabalhou como Analista Econômico Financeiro, Consultor Interno, trabalhou também no Departamento de Marketing e Departamento de Relações com o Poder Público. Atualmente é Gerente de Relacionamento Prime no Tribunal de Justiça da Bahia.



Candidato Suplente
NORMA CARDOSO DE OLIVEIRA

Participante Ativa. Pós-graduada em Alfabetização e Letramento pela Faculdade do Noroeste de Minas. É formada em Filosofia e Contabilidade pela Universidade Católica do Salvador - Ucsal. Ingressou no banco do Estado da Bahia em 1979. É Gerente Comercial e possui Certificação CPA 10.

Conselho Deliberativo

1º VAGA



Candidato Titular
JOSÉ GOMES DO PRADO FILHO

Participante Ativo. Formado em Direito pela Universidade Católica do Salvador. Ingressou no banco do Estado da Bahia - Baneb em 1981. Trabalha no Departamento Jurídico como Advogado III. Foi membro titular do Conselho Deliberativo da BASES durante 10 anos.



Candidato Suplente
FERNANDO SANTOS BRAGA

Participante Assistido. Formado em Administração e Comércio Exterior pela Universidade Anhanguera. Ingressou no banco do Estado da Bahia - Baneb em 1974. Atuou como Chefe do Setor de Comunicação do Departamento de Serviços Gerais do BANEB, Superintendente do BANEB, além de Subgerente de Departamento do Banco Bradesco S/A. Foi membro suplente do Conselho Deliberativo da BASES no período de abril de 2012 a outubro de 2014.

2º VAGA



Candidato Titular
JOSÉ AZIZ RAIMUNDO FILHO

Participante Assistido. Pós-graduado em Administração Financeira pelo Centro Interamericano de Desenvolvimento - Cenid e Universidade Estácio de Sá, pós-graduado em Consultoria Organizacional pelo Centro de Estudos Socioeconômicos da Federação do Comércio do Estado da Bahia e Ucsal, MBA em Controles Internos Compliance pela Fipecaf/USP, formado em Ciências Econômicas pela Universidade Católica do Salvador. Ingressou no banco do Estado da Bahia - Baneb em 1973. Trabalhou Auxiliar bancários na agência Centro e analista econômico financeiro lotado no Dplan, exercendo no período de 1990 a 2002 as funções de chefe de setor e gerente de área. Foi transferido para São Paulo exercendo as funções de supervisor de Compliance e Gerente de Controles Internos de julho/2002 a maio/2016. Foi Presidente do Conselho de Deliberativo da BASES de 1997 a abril de 2012 e membro do Conselho Deliberativo até maio de 2016.



Candidato Suplente
NELSON NEY PIRES GOMES SANTANA

Participante Ativo. Pós-graduado em Política e Estratégia pela Universidade do Estado da Bahia, MBA em Gestão Pública e Empresarial pela Faculdade Baiana de Ciências, formado em Ciências Contábeis pela Faculdade de Ciências Econômicas da Bahia,. Ingressou no banco do Estado da Bahia - Baneb em 1982. Atuou como Caixa Executivo do Departamento Financeiro Baneb, Suporte na Mesa de Negócios Baneb, PAB IPRAJ-Inst. Pedro Ribeiro de Administração Judiciária, Gerente de Negócios na Mesa de Negócios Baneb e Baneb/Bradesco, Gerente de Investimentos. Atualmente Gerente Produtos Investimentos PF III, vinculado a Diretoria de Investimentos Bradesco.

4

CHAPA

Conselho Fiscal



Candidato Titular
DIJALMA PACHECO DOS SANTOS

Participante Ativo. Formado em Administração pelo Centro Universitário da Bahia. Ingressou no banco do Estado da Bahia - Baneb em 1979. Trabalhou como Caixa Executivo, Gerente de Atendimento, Gerente Negócios, Gerente Administrativo, Gerente Geral de agência. Atualmente trabalha como gerente de recuperação de créditos no segmento Bradesco/Empresas na regional Nordeste. É membro titular do Conselho Fiscal da BASES.



Candidato Suplente
JOSUÉ JOSÉ EVANGELISTA JÚNIOR

Participante Ativo. Pós-Graduado em Finanças Internacionais e formado em Ciências Econômicas pelo Instituto de Educação Superior UNYAHNA de Salvador. Ingressou no banco do Estado da Bahia - Baneb em 1991. Trabalhou como Programador de PED (ARPRO) Programador de Produção, Analista de Produção, Gerente de Processo, Consultor Coordenador/POINT.

Diretoria de Seguridade



Candidato Titular
EDNALDO MOITINHO ALVES

Participante Ativo. Pós-graduado em Gestão Securitária e Previdenciária pela Universidade Salvador - UNIFACS, Pós-graduado em Ciências Contábeis pela Facs - Faculdades Salvador, Pós-graduado em Consultoria Organizacional pela Universidade Católica do Salvador e formado em Ciências Contábeis e Administração de Empresas pela Universidade Católica de Minas Gerais. Ingressou no banco do Estado da Bahia em 1978. Atua na BASES desde 1998. Começou como Assistente Contábil, passou a Gerente de Seguridade, depois Diretor Administrativo e Financeiro e Diretor de Seguridade. Atuou como Presidente da Fundação no período de 2004 a 2012. Possui título de Profissional Certificado com Ênfase em Seguridade, conferido pelo Instituto de Certificação dos Profissionais de Seguridade Social. Atualmente é Diretor de Seguridade da BASES.

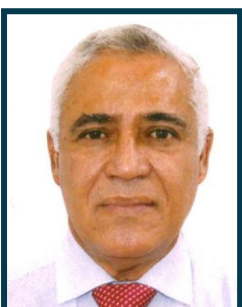

Candidato Suplente
IVAN SÉRGIO EDINGTON SANTOS

Participante Ativo. MBA em Gestão Estratégica de Negócios pela Faculdade Católica de Ciências Econômicas da Bahia e formado em Administração de Empresas com ênfase em Gestão de Negócios pela Faculdade de Tecnologia Empresarial. Ingressou no banco do Estado da Bahia em 1985. Trabalhou como Gerente de Atendimento/ Gerente de Núcleo/ Negócios. Atualmente é Gerente de Relacionamento-Prime. Possui Certificado pela ANBID-CPA - I0.

Como votar

Votação será realizada exclusivamente pela internet

Nos dias 5 e 6 de dezembro de 2016, você vai ajudar a eleger os novos representantes dos participantes.

Serão eleitos dois membros efetivos e dois membros suplentes para o Conselho Deliberativo, um membro efetivo e um membro suplente para o Conselho Fiscal e um membro efetivo e o respectivo suplente para a Diretoria de Seguridade.

Estão aptos a votar os participantes regularmente inscritos na BASES que, até o dia 30/11/2016, não apresentem atraso no pagamento de suas contribuições para os Planos de Benefícios da Entidade e que estejam enquadrados em uma das seguintes situações: ativo; autopatrocinado; optante pelo benefício proporcional diferido (BPD); assistido e participante ativo em gozo de auxílio-doença (pré-invalidez).

Não poderá votar o dependente de participante ativo e assistido que estiver em gozo do benefício de Pensão por Morte.

Cada eleitor só poderá votar uma única vez. Para garantir a segurança do processo, os eleitores serão identificados pelo número do CPF.

A votação será realizada exclusivamente pela internet, mediante a digitação de dados pessoais do Participante, acessando a página para votação, de qualquer computador, celular ou tablet com acesso a internet. Também estará disponibilizado um terminal na própria sede da BASES, para esse fim.

Os participantes receberão em suas casas, via Correios, uma carta com a senha pessoal de votação, encaminhada pela BASES. A carta terá o passo a passo explicando como votar. Quem não receber a carta ou perder a senha de votação, deverá entrar em contato com a Comissão Eleitoral, nos dias de votação, para adquirir uma nova senha. Os contatos são: comissao@bases.org.br e telefone (71) 3319-6325.

O sistema utilizado é o mesmo já adotado nas eleições de várias Entidades de Previdência Complementar em todo o país, o que garante segurança, credibilidade, mobilidade, rapidez e eficiência na apuração.

No dia 7 de dezembro será divulgado o resultado das eleições. A publicação será feita no site e nos demais veículos de comunicação da BASES.

Passo a passo de como votar

1) A partir das 8 horas do dia 5 até as 17 horas do dia 6 de dezembro/2016, o participante poderá acessar o site da BASES de qualquer computador, celular ou tablet com acesso a internet e clicar no banner de votação. Cada eleitor só poderá votar uma única vez;

2) Acesse o site da BASES, através do endereço www.bases.org.br. Clique no banner central do site 'ELEIÇÕES BASES 2016 – para votar clique aqui';

3) Clique no botão 'Clique aqui para votar' disponível em 'Votação' e você será direcionado para a página de votação;

4) Ao acessar o sistema eleitoral digite seu 'CPF' sem pontos nem traço, e a 'Senha' informada na carta enviada pela BASES e clique em 'Entrar';

5) No bloco 'Processo de Identificação Positiva' serão exibidas algumas questões para a confirmação dos seus dados. Selecione a resposta correta para cada alternativa e clique em 'Entrar';

6) O sistema irá solicitar troca de senha;

7) Escolha uma chapa com os respectivos candidatos e clique em 'Votar' ao lado da chapa escolhida. Você poderá escolher somente uma chapa. Caso não deseje escolher nenhuma das chapas, selecione a opção Branco ou Nulo.

8) Na tela de Confirmação do Voto, verifique se a chapa está correta e clique em 'Confirmar' para concluir a votação, caso a opção de voto esteja correta. Pronto! Aparecerá uma janela informando 'Votação realizada com sucesso';

9) Caso alguma opção de voto não esteja correta clique em 'Corrigir' para reiniciar a votação. O sistema retorna para a primeira tela de votação, sendo necessário repetir o processo.